

## STATISTIQUES TREMBLANTE 2007

### Les foyers tremblante

Nombre de foyers de tremblante ovine et caprine confirmés depuis le 14 juin 1996 : **1180**

Nombre de foyers de tremblante ovine et caprine confirmés en 2007 : **235**  
 Dont **220** dans un cheptel ovin, **5** dans un cheptel caprin et **10** dans un cheptel mixte.

### Bilan de la surveillance de la tremblante des petits ruminants en 2007

	Nombre d'animaux de plus de 18 mois à dépister						TOTAL
	ovins			caprins			
	CE	France		CE	France		
Exigences réglementaires	taille minimale d'échantillon	plan d'échantillonnage depuis le 01/01/2007	Nombre de cas positifs	taille minimale d'échantillon	dépistage systématique	Nombre de cas positifs	
animaux destinés à la consommation humaine (abattoirs)	10 000	79 774	43	10 000	123 507	1	203 281
% nombre de tests / exigences CE		798%			1235%		1016%
animaux morts ou euthanasiés (équarrissage)	10 000	257 770	215	10 000	61 415	5	319 185
% nombre de tests / exigences CE		2578%			614%		1596%
animaux cliniquement suspects	tous	12	4	tous	1	0	13
% nombre de tests / exigences CE		100%			100%		100%
<b>TOTAL</b>	20 000	337 556	262	20 000	184 923	6	522 479
% nombre de tests / exigences CE		1688%			925%		1306%

Nombre total de cas positifs de tremblante en 2007 = **268**

**Données mensuelles du dépistage ESST des ovins de plus de 18 mois à l'abattoir et à l'équarrissage :**

	janv	févr	mars	avr	mai	juin	juil	août	sept	oct	nov	déc
<b>abattages *</b>	42 906	38 716	43 808	43 797	54 977	58 118	53 308	54 745	55 222	59 725	46 405	45 760
<b>tests</b>	13 277	11 485	11 461	3 759	5 319	5 187	5 308	4 809	4 900	5 739	5 284	3 246
<b>taux</b>	<b>30,9%</b>	<b>29,7%</b>	<b>26,2%</b>	<b>8,6%</b>	<b>9,7%</b>	<b>8,9%</b>	<b>10,0%</b>	<b>8,8%</b>	<b>8,9%</b>	<b>9,6%</b>	<b>11,4%</b>	<b>7,1%</b>

<b>tests équarrissage</b>	23 515	28 256	30 899	23 255	18 364	15 088	14 294	14 983	17 621	23 315	22 783	25 397
---------------------------	--------	--------	--------	--------	--------	--------	--------	--------	--------	--------	--------	--------

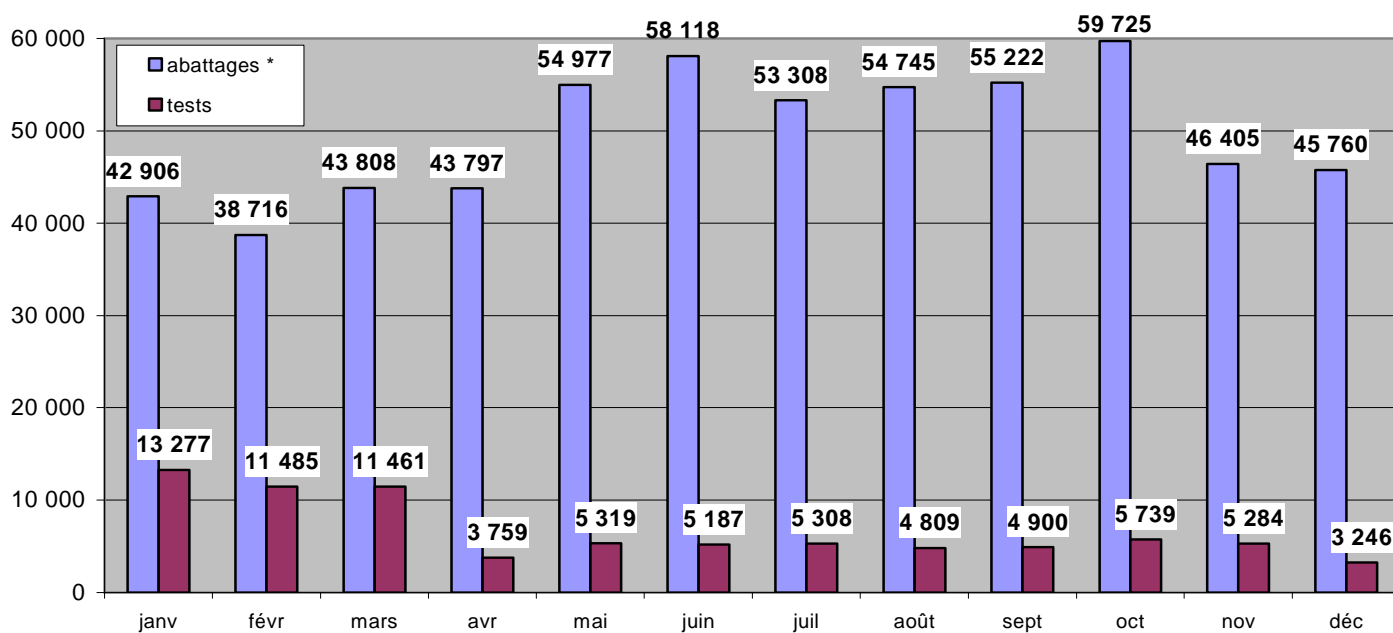

\* : données d'abattage transmises par le SCESS (animaux de plus de 12 mois)